AcemKûrdi Şarkı

Bekliyorum Gelmiyorsun

Usûlü : Semai

♩=140 Süre : 3.51

Beste ve Güfte
Erhan BAYLADI
30.07.2010

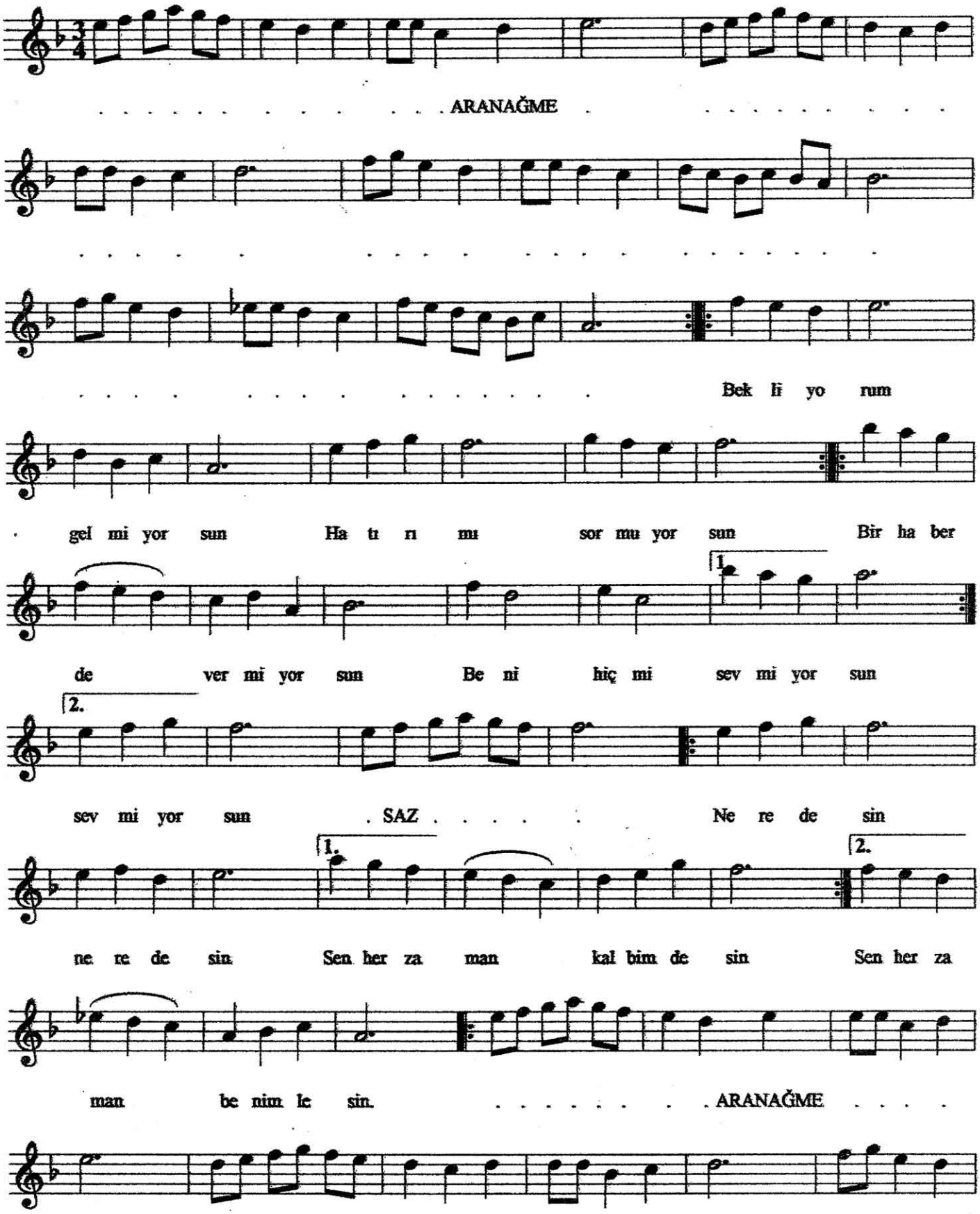

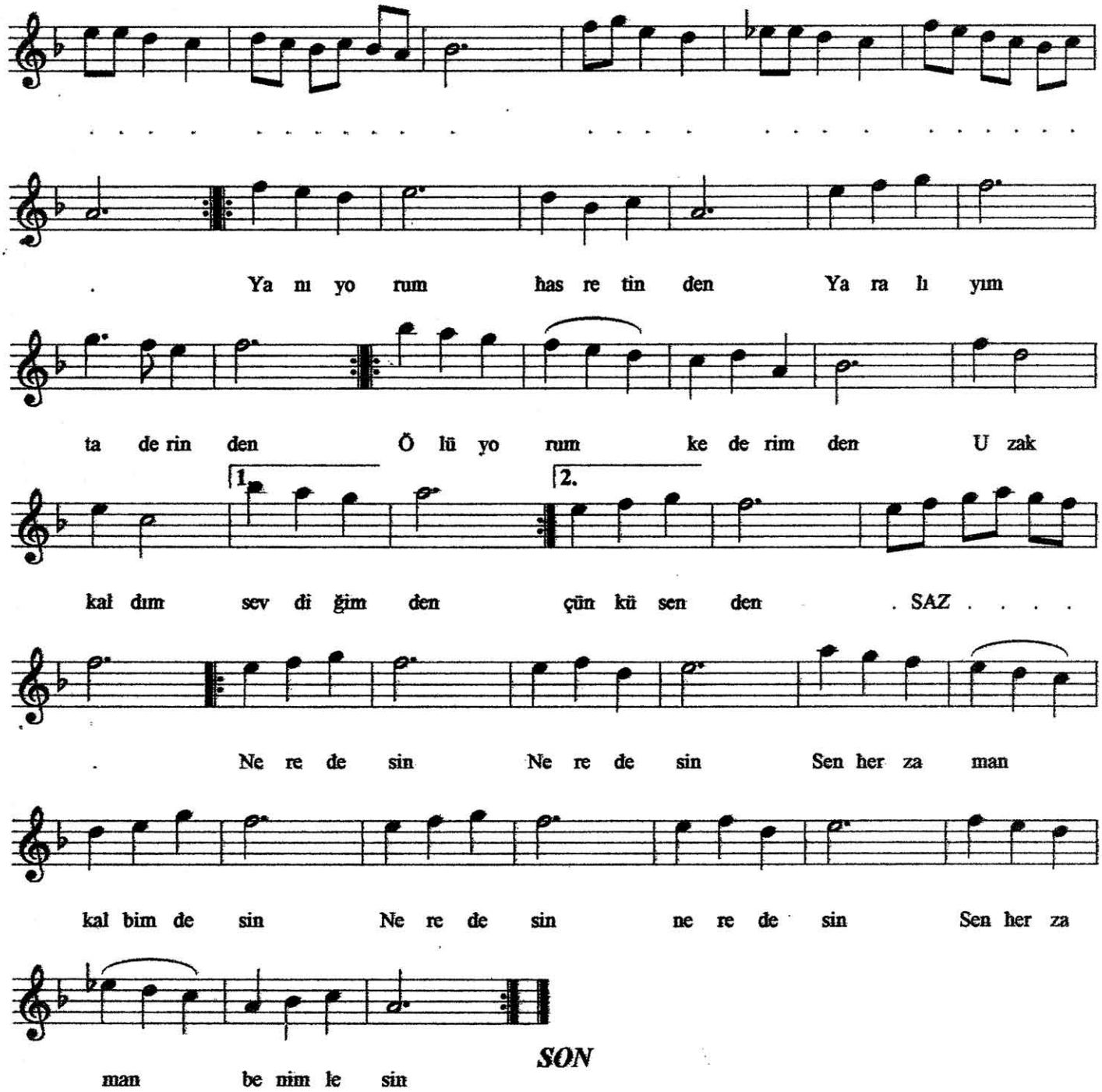

Bekliyorum gelmiyorsun Hatırımı sormuyorsun
Bir haberde vermiyorsun Beni hiç mi sevmiyorsun
Neredesin neredesin. Sen her zaman kalbimdesin
Neredesin neredesin. Sen her zaman benimlesin

Yanıyorum hasretinden Yaralıyım ta derinden
Ölüyorum kederimden Uzak kaldım sevdiğimden
Neredesin neredesin. Sen her zaman kalbimdesin
Neredesin neredesin. Sen her zaman benimlesin